

30. April 2025

## Information Bauphase Mai bis August 2025

Sehr geehrte Damen und Herren

Mitte Mai 2025 starten die Bauarbeiten in der Gotthardstrasse von der Coop Tankstelle in Richtung Süden bis zur Projektgrenze im Bereich der Zahnarztpraxis Uri, Gotthardstrasse 9. Die Ausführung erfolgt ab 19. Mai in verschiedenen Etappen und dauert bis August 2025.

In der ersten Etappe wird der Gehweg zwischen der Coop Tankstelle und dem Restaurant Grüner Wald abgebrochen und ein prov. Belag eingebaut. Diese Phase dauert voraussichtlich eine Woche. Die Verkehrsführung beim Knoten Dorfstrasse / Gotthardstrasse und auf der Gotthardstrasse bleibt unverändert. Die Zufahrt zum Restaurant Grüner Wald ist gewährleistet. Der Gehweg von der Coop Tankstelle bis zum Restaurant Grüner Wald ist gesperrt.

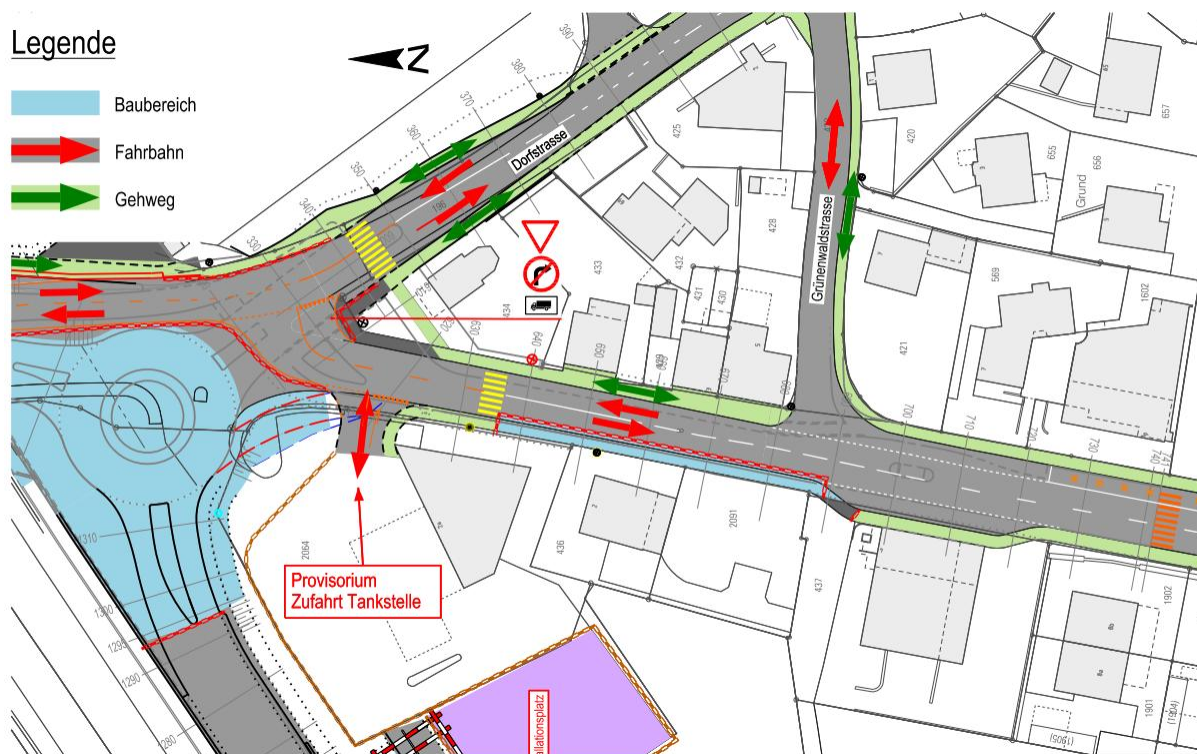

Übersichtsplan Verkehrs- und Fussgängerführung ab 19. Mai 2025, Etappe 1

In der zweiten Etappe werden auf der Seite Zahnarztpraxis zwischen dem Einlenker Grünenwaldstrasse und der Zahnarztpraxis Schächte versetzt und Leitungen verlegt. Diese Phase dauert voraussichtlich zwei Wochen. Die Verkehrsführung bleibt unverändert. Die Parkfelder entlang der Gotthardstrasse und der Gehweg müssen temporär gesperrt werden. Der Zugang zur Zahnarztpraxis ist gewährleistet.

In der dritten Etappe werden im Knoten Gotthardstrasse / Grünenwaldstrasse Schächte versetzt und Leitungen verlegt. Während der Ausführung ist die Einfahrt von der Gotthardstrasse in die Grünenwaldstrasse gesperrt. Die Sperrung dauert voraussichtlich vom 23. Juni bis 4. Juli 2025. Die Verkehrsführung auf der Gotthardstrasse und die Fussgängerführung bleiben unverändert.

In der vierten Etappe werden zwischen dem Einlenker Grünenwaldstrasse bis zur Crivelli Kapelle Leitungen verlegt und der Gehweg erneuert. Die Verkehrsführung auf der Gotthardstrasse bleibt unverändert. Der Gehweg von der Grünenwaldstrasse bis zur Kapelle wird gesperrt. Der Zugang zu den Liegenschaften und zur Crivelli Kapelle ist gewährleistet.

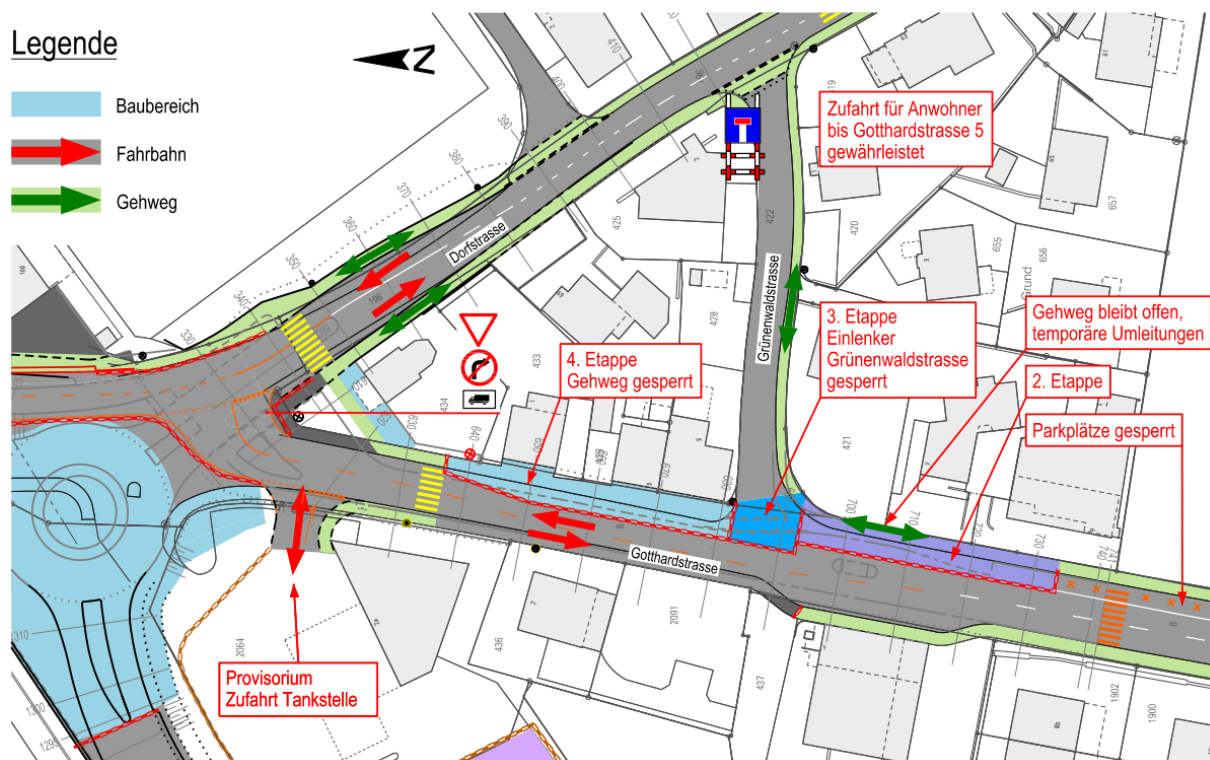

#### Übersichtsplan Verkehrs- und Fussgängerführung Ende Mai bis August 2025, Etappen 2 bis 4

##### Ausblick:

Nach der Inbetriebnahme des neuen Kreisel und der West-Ost-Verbindung Ende August 2025 wird in den nächsten Bauphasen der definitive Anschluss der Dorfstrasse an den neuen Kreisel ausgeführt und die Gotthardstrasse bis zur Zahnarztpraxis Uri erneuert.

Die Bauunternehmung ist dafür besorgt, die Lärmbelastung möglichst tief zu halten. Bitte beachten Sie die Signalisationen. Wir danken Ihnen für das Verständnis.

Bei Fragen steht Ihnen Projektleiter Dominik Maritz, Amt für Tiefbau, Tel. 041 875 26 26, zur Verfügung.

Freundliche Grüsse

Baudirektion Uri